

Valencia



XIV Congreso Nacional de tenis

1-2 DE DICIEMBRE DE 2017

VALENCIA

Organiza:



Colabora:



PROGRAMA PRELIMINAR CONGRESO NACIONAL DE TENIS

Valencia, 1 y 2 de diciembre de 2017

TEMA: DESARROLLO DE JUGADORES DE LA INICIACIÓN A LA ALTA COMPETICIÓN

ESTRUCTURA CONGRESO

VIERNES MAÑANA: Tenis Base y Desarrollo Jugadores en las primeras etapas

10:00-10:15: PRESENTACIÓN

10:30-11:30: Proyecto desarrollo jugadores a largo plazo RFET. (Sanz, D. y Soler, J.) (Aula)

11:30-12:30: Desarrollo de sesiones en el tenis base. (Pastrana, J.M. y Fonseca, A.) (Pista)

12:30-13:00 DESCANSO

13:00-14:00 Formación de jugadores de 12 a 14 años: propuesta de ejercicios. (Alventosa, C. y Cascales, A.) (Pista)

VIERNES TARDE: Tenis Base y Desarrollo Jugadores en las primeras etapas

16:00-17:00: Programas de masificación y desarrollo del tenis. (Crespo, M.) (Aula)

17:00-18:00: Cuidados del joven jugador en las primeras etapas (Cotorro, A y Muñoz, I.) (Aula)

18:00-18:30 DESCANSO

18:30-20:00 MESA REDONDA: Promoción y Desarrollo : Tenis Playa (Martinez, P. y Piza, J.M) Tenis Promo (Viguera, J.) Valores en el Tenis (Lacambra, D.)

SÁBADO MAÑANA: Tenis de Competición y Alta Competición

9:00-10:00: Preparación Física para jugadores de tenis de competición (Lledó, A.) (Pista)

10:30-11:30: Entrenamiento con jugadores de Competición/Alta Competición (Coach jugadores profesionales) (Pista)

11:30-12:00 DESCANSO

12:00-13:00: Entrenamiento con jugadoras de Competición/Alta Competición (Alvariño, P.) (Pista)

13:00-14:30: MESA REDONDA: Retos en la formación y desarrollo de la carrera del jugador de tenis (Clavet, P., Cascales, A., Alvariño, P., Soler, J.) (Aula)

SÁBADO TARDE: Tenis de Competición y Alta Competición

16:30-17:30 Comunicaciones Libres

17:45-18:45: Entrenamiento técnico-táctico para jugadores de competición (Coach Alta Competición) (Pista)

19:00-19:45: Estrategias para la creación de climas motivacionales de empoderamiento en el tenis (Balaguer, I.) (Aula)

19:45-20:00: Clausura y entrega de diplomas



FEDERACIÓN DE TENIS
DE LA COMUNIDAD VALENCIANA



RFET

REAL FEDERACIÓN
ESPAÑOLA DE TENIS
DOCENCIA E INVESTIGACIÓN

XIV CONGRESO NACIONAL DE TENIS

Formulario de Solicitud de Inscripción

Información Personal

Nombre:	<input type="text"/>	Teléfono/s:	<input type="text"/>
Apellidos:	<input type="text"/>	Email:	<input type="text"/>
Dirección:	<input type="text"/>	Natural de:	<input type="text"/>
Población:	<input type="text"/>	Fec. Nacim:	<input type="text"/>
Provincia:	<input type="text"/>	Edad:	<input type="text"/>
CP:	<input type="text"/>	DNI:	<input type="text"/>

Forma de Pago¹

- Estudiante (matriculado en cursos de la RFET/FTCV) o con Licencia Técnico RFET: 125 €**
- Inscripción Club (para 3 o más Técnicos del mismo club): 125 € por persona**
- Con licencia RFET: 150 €**
- Resto: 170 €**

Nº Cuenta: La Caixa ES54 2100 2838 7702 1005 2641

Concepto: *Inscripción XIV Congreso Nacional de Tenis*

Los envíos de las inscripciones se deben hacer al siguiente correo electrónico: docencia@rfet.es

Nota: Al enviar el comprobante del banco, también se debe enviar fotocopia de ser alumno del Área de Docencia e Investigación, Titulados por la RFET, tener licencia federativa o profesional RFET

¹ El precio de la inscripción incluye la asistencia a los dos días y al material que se entregará al comienzo del Congreso. El alojamiento corre por cuenta del inscrito.

En: a de de 201

NORMAS DE PRESENTACIÓN DE COMUNICACIONES Y POSTERS

Los trabajos presentados deberán cumplir las siguientes condiciones:

1. Extensión máxima de 6 folios DIN A4 escritos en interlineado sencillo, incluyendo notas, gráficos, figuras y bibliografía. Todos los márgenes serán de 2,5 cm. Letra Arial 12 puntos.
2. En la primera página aparecerá Título, Autores, Lugar de trabajo, Resumen, Palabras Claves y Bibliografía más destacable.
3. Las referencias bibliográficas serán presentadas atendiendo a las Normas Vancouver.
4. El contenido del texto se remitirá por correo electrónico a la siguiente dirección: docencia@rfet.es
5. El plazo de finalización de presentación terminará el día 20 de noviembre de 2017 no aceptándose trabajos fuera de plazo.
6. Se notificará, mediante correo electrónico, la aceptación de la comunicación al autor principal del trabajo.
7. Para poder realizar la exposición de los trabajos, al menos, un autor deberá estar inscrito al congreso.
8. Las comunicaciones aceptadas serán presentadas por un autor/a en un tiempo máximo de 15 min. incluidos debate.

SECRETARÍA DEL CONGRESO

ÁREA DE DOCENCIA E INVESTIGACIÓN DE LA REAL FEDERACIÓN ESPAÑOLA DE TENIS

C/San Cugat del Vallés s/n
28034 Madrid
T. +34 917 355 280

www.rfet.es - docencia@rfet.es



LUGAR DE CELEBRACIÓN

FEDERACIÓN DE TENIS DE LA COMUNIDAD VALENCIANA

C/ Dr. Lluçh, s/n (Polideportivo Dr. Lluçh) 46011 Valencia
Tf: 96 384 93 54 Fax: 96 384 94 90 - <http://www.ftcv.es>

Cómo llegar: <https://goo.gl/maps/rqaXNmnhdBk>

HOTEL OFICIAL CONGRESO



HOTEL VALENCIA CENTER 4*

Avda. de Francia, 33
CP: 46023 – Valencia
Tf.: 963 35 07 00

<https://www.hotelescenter.es/hotel-valencia-center/ciudad-artes-valencia/>

Cómo llegar: <https://goo.gl/maps/ys4kGyNznru>

Para reservas: Complimentar el documento adjunto y enviar a sevilladeportes3@viajeseci.es

RESERVA HOTEL VALENCIA CENTER 4*
Congreso Real Federación Española de Tenis
Valencia 30 noviembre-2 diciembre 2017

DATOS DE CONTACTO:

NOMBRE:					
E-MAIL:					
DNI:		FAX:		MOVIL:	

HOTEL (señalar en el cuadro con una cruz tipo de habitación elegida)

HOTEL	VALENCIA CENTER 4*			
DIRECCIÓN	AVENIDA DE FRANÇA 33	46023	VALENCIA	
DUI : 85€		DOBLE:95€		Nº NOCHES
ENTRADA		SALIDA		TOTAL

Precio incluye: alojamiento y desayuno

TARJETA DE CRÉDITO. Autorizo a Viajes El Corte Inglés a cargar la cantidad de _____ € mediante mi tarjeta:



NUMERO DE TARJETA:

CADUCIDAD: MES / AÑO

<input type="text"/>	<input type="text"/>	<input type="text"/>	<input type="text"/>	<input type="text"/>	<input type="text"/>	<input type="text"/>	<input type="text"/>	<input type="text"/>	<input type="text"/>	<input type="text"/>	<input type="text"/>	<input type="text"/>	<input type="text"/>	<input type="text"/>	<input type="text"/>
----------------------	----------------------	----------------------	----------------------	----------------------	----------------------	----------------------	----------------------	----------------------	----------------------	----------------------	----------------------	----------------------	----------------------	----------------------	----------------------

CODIGO CVV2, CVC2 o CID (*) _____ (imprescindible)

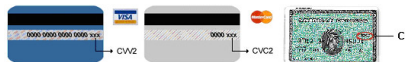

(*) En las tarjetas VISA y MASTER CARD son los tres últimos números situados al final del área de la firma y en las American Express los 4 dígitos situados en la parte derecha al frente.

TITULAR DE LA TARJETA (ESCRIBA EN LETRAS MAYÚSCULAS):

<input type="text"/>	<input type="text"/>	<input type="text"/>	<input type="text"/>	<input type="text"/>	<input type="text"/>	<input type="text"/>	<input type="text"/>	<input type="text"/>	<input type="text"/>	<input type="text"/>	<input type="text"/>	<input type="text"/>	<input type="text"/>	<input type="text"/>	<input type="text"/>
----------------------	----------------------	----------------------	----------------------	----------------------	----------------------	----------------------	----------------------	----------------------	----------------------	----------------------	----------------------	----------------------	----------------------	----------------------	----------------------

FIRMA:

Con mi firma, confirmo que he leído y acepto todas las condiciones de este formulario.

SI NECESITA FACTURA POR FAVOR CUMPLIMENTE LOS SIGUIENTES DATOS:

Nombre//Razón Social: _____

Dirección: _____ Ciudad: _____

Código Postal: _____ Pasaporte/ Nº Identificación fiscal _____

Observaciones: _____